

Saldaña



Foto: Ángel Miguel Gutiérrez

2024

Fiestas del Valle



Ayuntamiento
de Saldaña



SALDAÑA
Festejos



Diputación
DE PALENCIA

Declaradas de Interés
Turístico Regional



Cooperativa agrícola regional



Carrión de los Condes: 979 880 505

Villamartín de Campos: 979 769 015

Saldaña: 979 892 033

Sotobañado: 699 896 424

E-mail: cooperativa@car-carrion-com

Saluda del Alcalde

Adolfo Palacios Rodríguez

Queridos vecinos y amigos:

Hace muchos, muchos siglos, nuestros antepasados, seguramente grupos itinerantes de cazadores-recolectores, que practicarían ya entonces una incipiente actividad ganadera y agrícola, seguro quedaron sorprendidos y prendados de las extensas y fértiles tierras que, regadas por un cristalino río, avistaron desde el alto del gran cerro, que hoy conocemos como "La Morterona", donde decidieron asentarse, de forma permanente, abandonando la dura y penosa vida nómada que les había llevado de norte a sur y de este a oeste en busca de alimento y cobijo.

Vacceos, Romanos y posteriormente los Visigodos siguieron estableciéndose en este cerro, en el que construyeron sus viviendas, y levantaron fortificaciones para poder defender el territorio, máxime cuando al inicio de siglo VIII, hordas de Oriente y norte de África habían desembarcado e iniciado la invasión de la península.

Todo esto ha ido marcando nuestra idiosincrasia, somos un pueblo luchador, que fruto del trabajo y esfuerzo de generaciones pretéritas, ha conseguido que nuestra Villa, y por ende su Comarca, sea la envidia de cuantos se acercan a conocer nuestra cultura y patrimonio; ojeando "La Vega" desde el vacceo cerro de "La Morterona", visitando la "Villa Romana La Olmeda", caminando por nuestro acogedor y pintoresco "Casco Histórico", visitando los restos del medieval "Castillo de los Condes de Saldaña", perdiéndose en la frondosidad de nuestros montes, o paseando por la ribera del "Río Carrión, agasajando el oído con el sonido de sus aguas".

Pero hablemos de las fiestas, como todos los años, el día 5 de septiembre, daremos el chupinazo de inicio, que este año correrá a cargo de la Agrupación Musical Saldañesa, con la proclamación de nuestras damas: Isabel Villafañe, Andrea Nicolás y Camino Fernández, serán quienes representarán en los actos oficiales a la juventud saldañesa; proseguiremos con el homenaje a nuestros mayores, personificados en el matrimonio compuesto por María del Carmen Herrero y José María Cordero; seguidamente la periodista y escritora Isabel San Sebastián, que el pasado mes de abril publicó su novela "La Temeraria" basada en la azarosa vida de la Reina Urraca I de León, fallecida en 1126 en el Castillo de los Condes de Saldaña, será la encargada de pregonar nuestras Fiestas Patronales.

Desde este día, y hasta el miércoles 10, en el que las finalizaremos con la tradicional perolada de patatas con novillo y encendido de la traca, disfrutaremos de seis días de fiesta y jolgorio. Niños, jóvenes y mayores, estoy seguro de que nos divertiremos y bailaremos al son de la variopinta programación que encontraremos desglosada en las páginas centrales de este folleto, elaborada por la concejalía de juventud y festejos, con la inestimable colaboración de las Peñas, a los que quiero agradecer el tesón y el buen trabajo desarrollado.

Como novedad, este año hemos querido rendir merecido tributo a un insigne saldañés con la realización del "I Memorial de Motor Javier Herrero", una prueba de motociclismo, que seguro congregará a un gran número de sus amigos esparcidos por toda la geografía española.

Os animo también a procesionar, a la vera de nuestra querida Virgen del Valle, al son de la dulzaina, el baile y paloteo de los danzantes, recordando a todos y cada uno de los vecinos, familiares y amigos que han abandonado esta terrenal morada, y pidiendo su intercesión por todos ellos y para que cuide y vele por todos nosotros.

Per todo esto no sería posible sin el trabajo, esfuerzo y dedicación de los trabajadores municipales, ya que son ellos quienes están pendientes de que todo salga bien, y son ellos los que madrugan, mientras otros descansamos, para que nuestras calles y plazas estén limpias cuando, después de una larga y divertida noche, salimos a realizar nuestros quehaceres cotidianos.

Saldañeses, saldañesas, a todos vosotros, ejemplo de convivencia, unión y compromiso con nuestro municipio, y a cuantos os desplazéis estos días a esta noble Villa para disfrutar de nuestra extensa programación lúdico-festiva, en nombre de la Corporación Municipal, os deseo paséis unas felices fiestas del Valle 2024.

¡Viva la Virgen del Valle! ¡Viva Saldaña!

Saldaña - Fiestas del Valle 2024





AltoCarrión

O P T I C A

25 años
mirando por tus ojos

CLÍNICA ESPECIALIZADA EN:

**OPTOMETRÍA Y CONTACTOLOGÍA
avanzada**

**ESTUDIO DE DINÁMICA DE MIRADA
mediante realidad virtual**

Vicky Alonso Benito

OPTOMETRISTA_Colegiado 8535

Coral Millán Arroyo

OPTOMETRISTA_Colegiado 23882



Óptica Alto Carrión



Tel. **979.852.449** - Avda. Castilla y León, 29

GUARDO (Palencia) Montaña Palentina

Pregonera

Isabel San Sebastián

La escritora y periodista Isabel San Sebastián (Santiago de Chile, 1959) será la pregonera de las Fiestas del Valle 2024, en el acto inaugural de las fiestas patronales de Saldaña.

Isabel, “madre y abuela” como a ella misma le gusta recalcar cuando se le pregunta por su trayectoria vital, ha destacado a lo largo de su carrera en numerosos medios de comunicación como Radio Televisión Española, Antena 3 Televisión, Telecinco, Cuatro, Telemadrid o ABC, entre otros, siendo un rostro sobradamente conocido para todos los espectadores.

Además de su dilatada trayectoria periodística, Isabel ha desarrollado de forma paralela una prolija carrera como escritora, cultivando tanto el ensayo de tema sociopolítico como, más recientemente y dando rienda suelta a su amor por la historia, la novela histórica.

Así, ha publicado en La Esfera de los Libros “La visigoda” (2007, Premio Ciudad de Cartagena), “Astur” (2008) e “Imperator” (2010). “Un reino lejano” (2012), “La mujer del diplomático” (2014), “Lo último que verán tus ojos” (2016), “La peregrina” (2018), “Las campanas de Santiago” (2020) o “La dueña” (2022) han sido editadas por Plaza & Janés.

Pero ha sido en el año 2024, a raíz de la publicación de su último éxito literario, “La temeraria”, basado en la azarosa vida de la reina Urraca I de León, cuando Isabel San Sebastián ha estrechado su vínculo con la villa de Saldaña. Un vínculo que estamos seguros de que perdurará en el tiempo, dejando profunda huella en nuestra pregonera.

Recibida con gran entusiasmo por el público (no en vano, a fecha de esta publicación la novela ya alcanza su sexta edición), “La temeraria” recupera de manera magistral la figura de un personaje clave en la historia de Saldaña y su comarca, todo ello a dos años vista del noveno centenario del fallecimiento de la reina Urraca I entre los muros del Castillo de los Condes de Saldaña.



5

MERCERÍA ROS
RITA POZO CALLE
629 177 694
ripoca@hotmail.com

TALLERES JAIRO VISTA ALEGRE, S.L.U.
AGENTE OFICIAL

PEUGEOT
www.peugeot.es
Móviles: 609 156 711 - 679 189 954
Tfno: 679 880 063
Pol. Ind. EL SOTO Parcelas 9-10-12
34100 - SALDAÑA (Palencia)
E-MAIL: vepeugeot@yahoo.es

POLLAS ASADAS

CHECHU
629 560 199
CARRIÓN DE LOS CONDES



**Empresa Certificada
según R.D. 163/2019
Nº de certificado: 6186620190
EMPRESA ASOCIADA A ANEFHOP**

Tel. planta: 629.11.98.13



6



**CARPINTERÍA
ALUMINIO
PVC**

CRISTAL SALDAÑA
Tel.: 979 890 680

**Puertas, Ventanas, Terrazas,
Porches, Mosquiteras**



Saldaña - Fiestas del Valle 2024

Mantenedora

Cristina Pastor Mediavilla

Cristina Pastor Mediavilla, es una saldañesa nacida en Palencia el 3 de agosto de 1980. Su vida profesional siempre ha estado ligada a los medios de comunicación, aunque su primer título superior fue una diplomatura en Educación Social por la Universidad de Valladolid. Después llegó la licenciatura en Comunicación Audiovisual por la Universidad de Salamanca que marcaría su futuro profesional. Desde el año 2014, pueden verla como redactora y presentadora de informativos en La 8 Palencia.



**Electricidad
MERIEL-ALCALDE**



**INSTALACIONES
Y MONTAJES**

**MATERIAL ELÉCTRICO
ILUMINACIÓN**

Avda. El Soto, 4 bajo
C/ H. Julio González, 2
24100 SALDAÑA
Tfs. 979 890 105 / 618 635 867



MAPFRE

César Marcos Moreno

Delegado en Saldaña

Tel. 979 89 25 10

Móvil: 609 25 32 83

cmarcos@mapfre.com

Plaza del Lino, 5 - SALDAÑA

Joyería



Relojería

Marvi

Plaza de España
Tf. 979 890 321
SALDAÑA

B Tiendas **BRAVO**

C/ Postigos de San Juan
Tfno.: 686 714 129 - SALDAÑA
Avda. Constitución, 11
Tfno.: 619 311 876 - SALDAÑA



Asociación de Comerciantes y

**PASTELERÍA
VIRGEN DEL VALLE
979 890 627**

**DROGUERÍA TORRES
666 740 936**

**CARNIC. JESÚS SASTRE
Villamoronta
979 882 070**

**GUARDERÍA
LOS PITUFOS
979 890 725**

**JOYERÍA CARLOS
RELOJERÍA
979 890 097**

**LIBRERÍA PATRICIA
979 891 290**

**C. A. R.
979 892 033**

**MUEBLES Y
ELECTROD. GUERRA
979 890 018**

**EL PEQUEÑO
CATALÁN
979 890 830**

**MODAS MILORD
979 891 401**

**CARLOS VALCARCE
FOTÓGRAFOS
610 501 399**

**PIENSOS BIONA
979 890 638**

**ELECTRODOMÉSTICOS
ORTEGA
979 890 188**

**PANIFICADORA
EL VALLE
979 890 055**

**CALZADOS JUBETE
677 204 225**

**FONT.-CALEFAC.
FERNÁNDEZ
653 776 903 / 680 293 460**

**JOYERÍA
RELOJERÍA MARVI
979 890 321**

**CARNICERÍA PEDRO
979 890 326**

**MUNDOMUEBLE
SALDAÑA
979 890 241**

**CALZADOS MARIVA
979 890 685**

**REPARACIÓN DE
CALZADO LORENZO
979 892 117**

**FLORES DOMI
979 890 579**

**ACADEMIA DE
IDIOMAS BABEL
690 619 339**

**INMOBILIARIA
SEGUROS TININA
979 890 779 - 654 141 008**

**TIENDA DE TELAS
647 070 736**

**PASTELERÍA
LA VILLA
979 890 320**

**CENTRO VETERINARIO
SALDAÑA
979 890 924**

**GRÁFICAS SALDAÑA
979 890 577**

**CENTRO VETERINARIO
PALENTINO
979 891 434**

**ACADEMIA DE
INFORMÁTICA
979 892 105**

**ALIMENTACIÓN ALVIC
618 305 052**

**CARNICERÍA
Hnos. VEGA
979 890 171**

**MERCERÍA AROS
629 177 694**

**CARNICERÍA PABLO
979 890 230**

**RESTAURANTE
LA CASA TORCIDA
979 892 040**

**MANJARES &
SALDAÑA
626 143 793**

**VIAJES OLMEDA
TOURS
979 892 096**

**ELECTRODOMÉSTICOS
MILAR
979 891 352**

**SONIDOS
CENTRO AUDITIVO
979 890 829**

**ELECT. JOSÉ A.
MARTÍN CAMINERO.
Renedo - 609 162 250**

**EL ROPERÓ DE ISABEL
605 922 809**

FELICES FIESTAS

Saldaña - Fiestas del Valle 2024

Empresarios de Saldaña y Comarca

PELUQUERÍA Y ESTÉTICA CHUS ONÍS 979 890 792	ELECTRICIDAD MERIEL ALCALDE 979 890 105	ALIMENTACIÓN ÓSCAR 979 890 031	NATI MISAS MISAS Villambroz 979 883 456
CARPINTERÍA EL ARCÓN Villaluenga 659 958 886	MISCANGURITOS 979 891 261	VEGAOIL 979 892 508	REPUESTOS FINIMAT 979 894 070
OLMEDA INGENIERÍA 679 189 939	GESTIONES DELFER 635 515 809	MAT. CONSTRUCCIÓN FRANCO 979 891 040	LA PESCADERÍA DE SONIA 610 673 484
PESCADERÍA JULIMAR 660 637 743	PANADERÍA ELENA 666 855 208	INMOBIL.-SEGUROS A. SALDAÑA 617 462 697	MOTORACING 609 915 102
PELUQUERÍA NATALIA 685 962 163	PELUQUERÍA MÓNICA 671 353 935	CARNICERÍA DANIEL 622 663 335 979 890 660	D.J. FURTY 722 557 897
CICLOS PONGA 979 890 712	CASI DE TODO 609 133 413	RESIDENCIA VIRGEN DEL VALLE 979 890 143	MAGIDE Y BAÑOS ASESORES 979 891 169
ÓPTICA SALDAÑA 979 890 146	SALDAÑA SPORT S.L.U. 609 125 763	MAQ. AGRÍCOLA GÓMEZ 979 890 353	PROD. ARTES. LA DESPENSA 619 034 275
TECNOBOX 647 535 206	MODA VOLTERETAS 609 459 227	FADEMUR 689 630 327	PERSONALIZACIONES HERGOS 665 798 878
EL FAMOSO SECRETO 630 713 362	RÍOS OIL 638 020 238	THERMOEUROP 979 892 600	HUEVOS PINO DEL RÍO 629 989 272
CANTINA SOFÍA 667 465 216	CAFETERÍA ORO NEGRO 979 890 705	LEONESA ASTUR DE PIENSOS - LESA 660 048 313	FARMACIA PALACIOS 979 890 293

9

DEL VALLE 2024

Saldaña - Fiestas del Valle 2024



L M H

LUIS MUÑOZ HIERRO S.L.

Ferretería
Electrodomésticos
Materiales de construcción
Fontanería
Menaje

SANITARIOS - GRIFERÍAS - MAMPARAS - COCINAS - PAVIMENTOS - REVESTIMIENTOS - MUEBLES DE BAÑO Y CIENTOS DE PRODUCTOS MÁS



Saldaña: ELECTRODOMÉSTICOS y FERRETERÍA - Av/ José Quintana, 6 -Tf. 979 89 13 52



COCINAS y BAÑOS
Carrión de los Condes:
Av/ Historiador Ramírez, 11
Tf. 979 88 04 13

COLCHONES RELAX

MATERIALES DE CONSTRUCCIÓN

Carrión de los Condes:

Ctra. de Osorno

Tf. y Fax: 979 88 04 13

MÁQUINA DE PINTURA A LA CARTA



FERRETERÍA

Carrión de los Condes:

C/ Santa María, 17

Tf. y Fax: 979 88 02 35

ELECTRODOMÉSTICOS

Carrión de los Condes:

C/ Santa María, 22

Tf. 979 88 02 35

INSTALACIÓN DE ANTENAS



Dama de las Fiestas del Valle 2024

Camino Fernández Pita



Carlos Valcarce_Fotógrafos

Camino nació en León en el año 2006, pero vive en Saldaña desde que era niña. Este pasado curso ha completado sus estudios de Bachillerato de Arte, y el curso que ahora comienza quiere estudiar Delineación para poder dedicarse, en un futuro, a una de sus pasiones: el interiorismo y la decoración.

Entre sus aficiones están el deporte y la moda, además de pasar tiempo con sus amigas.

Precisamente el hecho de vivir la experiencia acompañada de sus amigas es uno de los motivos que ha empujado a Camino a ser Dama Saldañesa en estas Fiestas del Valle.

Nos cuenta que entre sus eventos preferidos de las Fiestas del Valle destacaría la Ofrenda Floral a Nuestra Señora en la Plaza Vieja, además de la alegría que transmiten las distintas charangas que actúan durante estos días festivos, la paella organizada para las Peñas y el ambiente de los festejos taurinos.



CONTROL DE PLAGAS

C/ Villaluenga, bajo
SAN MARTÍN DEL OBISPO
-SALDAÑA-
Móvil: 670 81 61 82

FRUTAS Y VERDURAS
Hermanos Rojo
TLE. 979 83 07 38 - 667 00 16 51
Paredes de Nava (PALENCIA)
frutashermanosrojo@hotmail.com
PRECIOS ESPECIALES PARA HOSTELERIA



INGENIERÍA LOZGUER
DANIEL LOZANO GUERRA

☎ 638 347 482 - 979 127 589
 📍 Calle del Puente 4 - Bajo - SALDAÑA (Palencia)
 📧 ingenieria@lozguer.com 🌐 www.lozguer.com

 **ESTRUCTURAS**
LOZANO

Estructuras Metálicas para
 Naves Comerciales y Agrícolas

Tfno./Fax: 979 890 117 - Móvil: 609 334 010
 Polígono Industrial P-4 - 34100 SALDAÑA (Palencia)



NachoDecoración
 Parquets y Pinturas

CALIDAD Y LIMPIEZA

Tfno. 649 120 812
SALDAÑA



<http://hospitufosdelavega.blogspot.com.es/>

TL.: 979 890 725
 Ricardo Cortes, 22 - SALDAÑA



Dama de las Fiestas del Valle 2024

Andrea Nicolás del Valle



Carlos Valcarce_Fotógrafos

Andrea nació en Palencia y tiene dieciocho años recién cumplidos. Después de haber completado sus estudios de bachillerato en el IES Condes de Saldaña, el curso próximo comenzará sus estudios de Odontología en Valladolid.

Como muchas jóvenes de su edad, entre sus aficiones destaca viajar y escuchar música.

En palabras de Andrea, ser Dama Saldañesa en estas Fiestas del Valle es para ella “una experiencia única que deseaba vivir desde que era una niña”, representando a la juventud saldañesa y viviendo el ambiente festivo de una manera especial.

El evento más esperado por ella es la Procesión de las antorchas, en la noche del día 7, aunque también recomienda a quien nos visite estos días no perderse el ambiente de las verbenas y de las distintas peñas.

13

SALDAÑA (Palencia)
www.geriaticomariadelasmercedes.es

CENTRO GERIÁTRICO
M^{ra} de las Mercedes



Tels.: 979 891 305 . 685 875 701

ciclos
PONGA



Bicicletas

C/ Conde Garay, 64
Tf.: 979 890 712 - SALDAÑA

LAVANDERÍA Autoservicio



ABIERTO: DE LUNES A DOMINGO

HORARIO:
de 8:30 h.
a 22:00 h.

Si tiene
problemas de movilidad,
se lo recogemos en casa

C/Historiador Julio González **689 674 920**

Personalizaciones

HerGos

Tel. 665.798.878
hergo2020@gmail.com
C/La Olmeda, 1- bajo
SALDAÑA

Rótulos Hergos @RotulosHergos

BAR NEGRO

ORO

979 890 705
C/las Huertas - SALDAÑA

PRODUCTOS ARTESANALES

LA DESPENSA

Degustación de:
QUESOS y CIEGAS
de Saldaña

souvenirs

619 03 42 75
Plz. San Pedro, 3
SALDAÑA
(junto al Museo de San Pedro)

TALLER & DESGUACE

MOTOR ACING

T. 979 892 048 M. 609 915 102

Avda. Reyes Católicos, 6
SALDAÑA (Palencia)
Tel.: +34 979 890 645
+34 622 566 500

Restaurante
Casa Carmelo

restaurantecasacarmelo@hotmail.com **Restaurante Casa Carmelo**

M2LOOPER

tel.: 625 381 112
SANTA OLAJA DE LA VEGA

Dama de las Fiestas del Valle 2024

Isabel Villafañe Pérez



Carlos Valcarce_Fotógrafos

Isabel nació en Palencia tres días antes de terminar el año 2006. Ha vivido siempre en Saldaña y este curso ha concluido sus estudios de bachillerato en el Instituto. El año que viene comenzará la carrera de Psicología, especialidad a la que le gustaría dedicarse en su futuro profesional.

Es aficionada a la lectura y muy especialmente a la música. No en vano, Isabel es saxofonista en la Asociación Musical Saldañesa.

Cuenta que deseaba ser Dama Saldañesa para poder vivir esta experiencia especial en compañía de sus amigas y disfrutar de las Fiestas del Valle de una manera diferente a la habitual.

Recomendaría a quien nos visite no perderse una tradición como la de las danzas de paloteo que nuestros danzantes dedican a la Virgen del Valle. También menciona la Procesión de las antorchas como uno de los momentos que más desea vivir como Dama Saldañesa.

**Bar
BUS**
saldaña

Marisol
693 511 221

The advertisement features the text 'Bar BUS saldaña' in large, bold letters. Below it, there is a small illustration of a person sitting at a table under a red umbrella, with palm trees in the background. At the bottom, the name 'Marisol' and the phone number '693 511 221' are listed.

Loterías y Apuestas del Estado
RECEPTOR N° 59285

**ALIMENTACIÓN
Óscar**

Tel.: 979 890 031 - Plaza de España
SALDAÑA

The advertisement includes the logo of the Loterías y Apuestas del Estado, a stylized graphic of a lottery ticket, and the text 'RECEPTOR N° 59285'. Below this, the name 'ALIMENTACIÓN Óscar' is prominently displayed in green. At the bottom, the phone number 'Tel.: 979 890 031' and the location 'Plaza de España SALDAÑA' are provided. The background of the ad shows a dimly lit interior with people sitting at tables.



-alpo más que pan-

Panificadora El Valle · Ctra. de Osorno, s/n · 34100 Saldaña (Palencia)
panelvalle@hotmail.com
t 979 89 00 55 · m 629 06 22 78



**DISTRIBUIDORA
SALDAÑESA, S.L.**
Mayorista de Refrescos
Nacionales y de Importación

Carretera P-235
SALDAÑA (Palencia)
Rodrigo: 607 45 43 07
Roberto: 607 45 61 56
roberto3814sl@hotmail.com



**ENTRE LAS
MEJORES
DEL MUNDO**



VISITA NUESTRA WEB Y
REALIZA TUS PEDIDOS



**DULZAINEROS
VINO AQUILINO**



TL. 687 95 04 43
e.mail: j.lorenzo11@hotmail.com

16



Rosa Robles Fernández

C/ Del Puente, 2 - SALDAÑA
Tfno. 979 89 02 55



**CARLOS VALCARCE
FOTOGRAFOS**

c/ Beato de Valcabado nº1
SALDAÑA
c/ Jorge Manrique nº4
GUARDO

Tfnos. 979890691 - 610501399

Fomento Lácteo, S.L.

Avda. Constitución, 3
Tf. 979 87 20 92
administracion@fomentolacteo.com
SALDAÑA (Palencia)

**Cafetería
Rodríguez**



Abierto desde las 7 de la mañana
Tel.: 979 89 03 94
SALDAÑA



Barrios de la Vega
C/ Carretera Saldaña, N.º 45
Tel.: 665 382 500
carmendiazat@gmail.com

CARMEN DÍAZ GARCÍA
Arquitecto técnico

Peoples Gas les desea unas ¡felices fiestas!

peoples gas 



El gas es la fuente,
tú la energía.

900 104 105



GAS ESPINAR

50 años proporcionando las mejores
soluciones energéticas para tu hogar o negocio



Gas Espinar
Gasical
Saldañesa de energía 



LESA

**POLIGONO EL
SOTO, 30**

NUEVA
APERTURA
SALDAÑA

**SEMILLAS,
ABONOS,
FITOSANITARIOS**

**PIENSOS,
MATERIAS PRIMAS**

PIENSOS PEQUEÑOS ANIMALES

SALDAÑA
646 57 04 66 - 660 04 83 13

BUSTILLO - 639 10 26 36
(CTRA. BUSTILLO)



El Pequeño Catalán

SALDAÑA
979 890830

CORREDURIA DE SEGUROS



ESPECIALISTAS EN SEGUROS DE
EXPLOTACIONES AGRÍCOLAS,
GANADERAS, MAQUINARIA AGRÍCOLA,
TRANSPORTE ... CONSULTANOS.

C/ LAS HUERTAS Nº 14 (SALDAÑA)
TELÉFONO: 620 555 639

E-mail: lmgroup.seguros@outlook.es

Saldaña - Fiestas del Valle 2024



**Grupo
Casa Riaño, S.A.**

**SANTO DOMINGO DE LA CALZADA
(La Rioja)**



**CEREALES - FERTILIZANTES - LOGÍSTICA - TRANSPORTES
ALMACENAJE - SECADEROS DE MAÍZ - ESTACIONES DE SERVICIO**



**COMERCIALIZADORA AGRÍCOLA BURGALESA - (Burgos)
ALMACENES RÍO TIRÓN - BELORADO (Burgos)
COMERCIALIZADORA AGRÍCOLA NAVARRA - LOS ARCOS (Navarra)**

**ALMACENES EN PALENCIA:
VENTA DE BAÑOS
SALDAÑA
CONGOSTO DE VALDAVIA**





ASOCIACIÓN DE HOSTELERÍA DE SALDAÑA Y COMARCA

**Cafetería
ROBLES
979 891 186**

EL AUTÉNTICO

**LA CASA
TORCIDA
979 892 040**

**Hostal
EL MARQUÉS
979 890 079**

**Hostería
LA BRASA
979 890 126**

**Restaurante
CASA CARMELO
979 890 645**

**Cafetería
RODRÍGUEZ
979 890 394**

**ESTACIÓN DE
AUTOBUSES
693 511 221**

**Restaurante
EL VIVERO
628 546 745**

**Restaurante
SALSE
622 137 663**

**Cafetería
JOSMAR
979 890 180**

**Bar
LA CASONA**

**Hotel
VILLARROMANA**

**BAR FREDY
662 632 310**

**Cantina
SOFÍA
979 894 082**

**Espectáculos
FURTY
722 557 897**

**Hostal - Rte.
SALDAÑA
979 891 108**

**PREDIS
VALBUENA, S.L.
979 891 328**

BOULEVARD

**Bar
LA TAPERÍA
697 949 910**

**TELECLUB
VILLALUENGA**

LA PESCADERÍA De SONIA



Tf. 610 673 484

C/ Ricardo Cortes, 3
SALDAÑA



Víctor Rodríguez Enríquez
T. 689.39.31.53
rodripale13@gmail.com

Pol.Ind. El Soto, Parcela 13
SALDAÑA (Palencia)

20

VOLTERETAS mayoral



Plaza Duque de
Ahumada, 7
34100 Saldaña
Palencia

De 0 a 18 años

ONLY & SONS



JACK & JONES

979891508
609459227
669701113

Homenaje a la tercera edad



Carlos Valcarce_Fotógrafos

Carmina
Herrero Machargo
José María
Cordero Rodríguez

José María Cordero Rodríguez y María del Carmen Herrero Machargo, son naturales de San Martín del Obispo y Saldaña, respectivamente y padres de 3 hijos: Purificación, Marcos y Óscar.

Carmen nace en una familia de 14 hermanos, su padre era de profesión albañil y la familia regentaba un negocio de hostelería; sabe lo que es trabajar duro, ya que todos ellos tuvieron que arrimar el hombro para sacar a la familia adelante. Cursó estudios de peluquería en Madrid y, finalizados estos, abrió su propio negocio en la Plaza España de Saldaña hasta su jubilación.

José María, después de finalizar sus estudios en Saldaña se trasladó a Palencia donde siguió formándose hasta su incorporación al servicio militar; finalizado éste, regresó, pudiendo acceder al cuerpo de funcionarios de Administración local, prestando sus servicios en los Ayuntamientos de Saldaña, Pino y Fresno del Río donde se jubiló como secretario de la Agrupación.

En la actualidad residen en San Martín del Obispo. Carmen sigue dedicada en cuerpo y alma a sus hijos y sobre todo a sus nietas: Sira y Gala -que son sus grandes amores- y José María disfrutando del trabajo que le da el poder cultivar las exquisitas legumbres y hortalizas en el pequeño huerto que le mantiene activo.

PESCADOS Y MARISCOS
Julimar
Tel.: 660 63 77 43
Avda. José Quintana, 3 - Bis
34100 SALDAÑA (Palencia)

Jose Luis Rodriguez Diez
— DISTRIBUIDOR —
Alona
Todo tipo de piensos y complementos
para animales de compañía.
Distribución de pollos y gallinas.
C/ La Olmeda, 2 - SALDAÑA
Tfs. 979 890 638 - 659 731 105



*Residencia de 3º Edad
y Centro de Día*

ReViVa



Centro Asistencial Privado

Tfno. 979 890 143 - C/ El Valle, 3 - SALDAÑA

 @residenciavirgendelvalle

E-mail: vdv.ignacio@gmail.com



22



MARMOLES SALDAÑA, S.L.

Todo tipo de trabajos realizados en marmol y granito - Diseño de
Panteones - Revestimientos de Sepulturas - Escaleras - Fachadas -
Zócalos - Vierteaguas - Servicios - Encimeras en granito - Silestone, etc...

Tfno. 979 89 03 38 - Teléfonos de contacto permanente: 609 38 91 79
Fábrica: Pol. Industrial P-12 SALDAÑA

Construcciones



**MARTÍNEZ
ERINO**

SALDAÑA
606 123 374

Tejados, Fachadas, Reformas Integrales

FORRAJES
Compra - venta
de paja y forrajes
Jorge: 629 451 750



HNOS. VILFAÑE



GANADO
Ganado vacuno
Javier: 616 097 853

Amor, rebeldía y tragedia del señor del Castillo

Una historia relativa a la población de España del año 1675 dice de Saldaña que está ceñida de murallas y con fuerte castillo. Ochocientos años antes, a finales del siglo XII, el cantar de los juglares y «*las fablas*» del pueblo celebraban que en aquella fortaleza nació un saldañés de ilustre linaje llamado Bernardo.

La fantasía popular creó dos personajes, fruto de dos amores, con este mismo nombre, ambos, hijos de Sancho Díaz, conde de Saldaña. Uno, de su matrimonio secreto con Jimena, hermana del rey Alfonso II, bajo el signo de una actitud rebelde de un vasallo noble. El otro, de su relación amorosa con Timbor o Thiber, que lo era de Carlomagno. Surgió este amorío cuando aquella peregrinaba a Santiago y el conde «*la convidó y la llevó a Saldaña*» donde la rindió a su gentil seducción. ¿Acaso estaba Saldaña en una ruta jacobea?

Concluye la historia de este Bernardo de estirpe francesa cuando estando en París dijo que era sobrino de Carlomagno. Estaba presente un hijo de Timbor al que preguntó si quería recibirlo por hermano, a lo que aquel contestó que no «*porque no lo era*». Luego se casó con una dueña llamada Galinda, con quien tuvo un hijo llamado Galín Galindo.

El relato de Bernardo, hijo del conde de Saldaña y doña Timbor, proviene de un romance francés del linaje del conde de Ribagorza, y la *Primera Crónica General de España* de Alfonso X (1274) lo mezcla con el relato del casamiento del conde con la dama leonesa.

Cuando el Rey se enteró del matrimonio oculto de su hermana con el conde envió a Saldaña a dos nobles de su corte que lo llevaron a León y desde allí fue conducido preso al castillo de Luna donde terminó sus días, habiéndole sacado los ojos siguiendo una costumbre goda. Doña Jimena fue recluida en un convento.

Bernardo luchó lealmente junto al Rey con la esperanza de alcanzar la libertad de su padre. Le puso al frente de una de sus mesnadas y en Valdemora (entre el Esla y el Cea) murieron todos los moros por las espadas cristianas.

Bernardo pidió una y otra vez la libertad de su padre y como no lo consiguió tomó partido frente a él. Primero desde Saldaña y luego se desnaturalizó del reino y le hizo guerra en tierras de Salamanca donde edificó un castillo en una montaña a la que llamó Carpio «*et de allí en adelante le llamarón a él Bernardo del Carpio*». No consiguió la libertad de su padre, sino que el Rey se lo presentó muerto puesto en la grupa de un caballo.

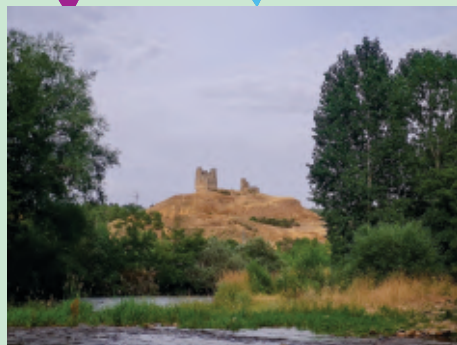

La historia de Bernardo del Carpio es la de un personaje rebelde que manifiesta su altiva independencia cuando pide al Rey hacer las paces diciéndole: «*más gano yo en las guerras que en las paces, pues el caballero pobre mejor vive con guerras que con paces*».

Parece que los nobles altomedievales de Saldaña tenían el carácter de vasallos insumisos: otro conde, Diego Muñoz, se enfrentó a Ramiro II de León y sufrió prisión en el castillo de Gordón.

Si la leyenda del héroe saldañés, dice Pérez de Urbel, es confusa, mezcla de aspiraciones, sentimientos y sucesos de distintas épocas no solo incoherentes sino incompatibles, es difícil explicar que cerca de Aguilar de Campoo exista una cueva situada en un montículo denominado «*Peña Longa*», en la que se halla un sepulcro donde se puede leer que yace en él el noble y esforzado caballero Bernardo del Carpio, hijo de don Sancho Díaz, conde de Saldaña, y de la infanta doña Jimena, hija del rey don Alfonso II, llamado el Casto, y que murió por los años 850.

El caudillo Bernardo del Carpio no responde a un personaje histórico sino de leyenda, que, según refieren los cantares de gesta, venció en Roncesvalles al mítico Roldán. Su existencia fue calificada por otro ilustre historiador, Sánchez Albornoz, de evidente superchería histórica.

*José María Caballero González
Cronista Oficial de la Villa
II Premio Cultural «Javier Cortes, La Olmeda»*



JUANFER
TALLER MECÁNICO

SERVICIOS
Diagnóstico electrónica
Reparación garantizada
Venta de recambios
Cambio de ruedas
Servicio multimarca

623 142 513 / 979 209 055 ☎
juanfertaller@gmail.com ✉
www.juanfer.es 🌐
Avenida Reyes Católicos 19 📍
Saldaña - Palencia



SERVICIOS FORESTALES

Roberto Terán del Egido

T. 629 993 855 - C/La Iglesia, s/n
valcaba@yahoo.es
34117 VALCABADILLO (Palencia)

MATERIALES de CONSTRUCCIÓN y FERRETERIA

FRANCO

AZULEJOS • GRES • MADERA • FERRETERÍA
ESTUFA DE PELLETS • VENTA DE PELLETS
CHIMENEAS DE LEÑA

Pol. Ind. "El Soto" . SALDAÑA
Tifox 979 89 10 40 M 659 25 10 23
materialesconstruccionfranco@yahoo.es

TODO TIPO DE PINTURA



Tfs. 747 79 37 37 - 979 71 38 01

C/ San Juan - SALDAÑA
C/ Italia, 226 - PALENCIA



ASESORIA FISCAL Y CONTABLE - SEGUROS

C/. Las Huertas, 1 - entreplanta - SALDAÑA (Palencia)
Tfno. 979 892 545 / Fax 979 891 211



Instalaciones - Servicio Técnico
Quemadores y Calefacción
Hnos. Monge Mediavilla
Exposición Muebles de Baño

Tfs. 979 891 399 - 639 893 262
QUINTANADIEZ DE LA VEGA



Distribuidor Comercial de
Gasóleos Repsol



REPSOL

SALDAÑA

979 892 527 - 609 464 537

www.propenor.com



CELEBRACIONES SOFIA

un lugar perfecto

Tls. 667.465.216 - 979.894.082

BARRIOS DE LA VEGA

javier@celebracionessofia.com
www.celebracionessofia.com



PAVIMENTOS

Santa Olaja



- SE CAMBIA BAÑERA POR PLATO DE DUCHA
- AZULEJOS Y GRES
- SUELOS LAMINADOS
- MOBILIARIO DE COCINA
- MOBILIARIO DE BAÑO
- SANITARIOS
- GRIFERÍAS
- MAMPARAS
- PUERTAS
- ESTUFAS Y CHIMENEAS



Ctra. de Saldaña, 6 - Tfs.: 979 894 060 / 659 411 786

SANTA OLAJA DE LA VEGA

Chupineros

Asociación Musical Saldañesa

Siempre ha llevado con orgullo la Villa de Saldaña su arraigada tradición musical, representada a lo largo de los años a través de muy diversos estilos.

Marina Durántez y Carlos Salán son el integrante más joven y más veterano, respectivamente, de la Asociación Musical Saldañesa y este año, en representación de todos sus compañeros de formación musical, serán los encargados de lanzar el chupinazo de inicio de Fiestas del Valle 2024.



Foto: Borja Barba

Un pequeño reconocimiento a quienes cada año y desde hace ya mucho tiempo, nos hacen disfrutar compartiendo su afición por la música con todos nosotros.

comercial
Finimat.
618 813400 - 979 892890
pol.ind. el soto
SALDAÑA

Gráficas Saldaña
Tfno.: 979 890 577
C/ Arroyo Esgueva, nº 6
grafisaldana@gmail.com

El Horno de Angel
Especialidad en Bisc. y Dulces americanos
Tfns. 979 844 694 - 678 537 915 - VILLADA

BAZAR SALDAÑA
Tel.: **618 315 935**
C/La Estación, 2 - **SALDAÑA**

FONTANERÍA - CALEFACCIÓN y GAS
Fernández
Calefacción Ecológica por Aerotermia
Sanitarios y Griferías
Calderas de Pellet, Leña, Gas-Oil y Gas
Calefacción tradicional y Suelo Radiante
Tfns. 653 77 69 03 / 680 29 34 60 - Fax: 979 89 20 11
C/Luis Vives, 1 - **SALDAÑA**
e.mail: fontaneriafernandez@dueronet.com

FONTANERÍA - CALEFACCIÓN - GAS - SUELO RADIANTE
AEROTERMIA - GEOTERMIA
CALDERAS DE LEÑA DE LLAMA INVERTIDA O GASIFICACIÓN
CALDERAS DE PELLETS

**Instalaciones
Pedro**

Pedro Pablo Lozano Maeso
INSTALADOR
Tel. y Fax: 979 894 514
Móvil: 609 841 333
instalper2011@hotmail.es
VILLOTA del PÁRAMO

PELUQUERÍA NATALIA

C/ Del Puente, 1

Saldaña (Palencia)

685.962.163

Natalia@gmail.com

También whatsapp



**Mesón
Bodegón**

Tel.: 979 89 01 35
Plza. El Marqués SALDAÑA
www.mesonelbodegon.com

Ganadería Propia

Carnicería Pablo

Pablo Jesús González Miguel



Plaza de España, 2 - 34100 SALDAÑA (Palencia)
Tels: 680 366 349 - 979 890 230 - 979 890 410

FR

Fernando

PINTURA Y DECORACIÓN

Pintura personalizada Estuco Veneciano
Alisado de paredes Papeles actuales

• fernando.rodri.diez@gmail.com
• Tfno. Móvil: 655 377 927
34100 Saldaña, Palencia

JAVIER MARCOS SÁNCHEZ
ARQUITECTO



PROYECTOS DE OBRA NUEVA - REHABILITACIÓN - REFORMA - TASACIONES
SEGREGACIÓN - AGREGACIÓN Y REPARCELACIÓN DE FINCAS - URBANISMO
CERTIFICACIÓN ENERGÉTICA - DISEÑO DE INTERIORES - DISEÑO GRÁFICO
EDICIÓN 3D Y VIDEO - DIRECCIÓN DE OBRAS - PROYECTOS DE DERRIBO

EMAIL: marcossanchezjavier@gmail.com TFNO: 676 729 925



LA CHAMARRA

ROPA LABORAL
DETALLES PERSONALIZADOS
BORDADOS
IMPRESIÓN TEXTIL
GRABADO Y CORTE LÁSER
648419068

Construcciones Hnos. Marcos Serna, S.L.

Albañilería en general

Tfs. 635 474 787 (Saldaña)
635 474 785 (Melgar)



**SÍ es SÍ
NO es NO**

**LAS FIESTAS
SON PARA
DISFRUTARLAS
PERO
NO TODO VALE**

DISFRUTEMOS DE UNAS FIESTAS libres de AGRESIONES SEXISTAS



RESPETA LA DIVERSIDAD, RELACIONES LIBRES DE VIOLENCIA

NI LAS AGLOMERACIONES, NI EL ALCOHOL, SON EXCUSA

ACOSAR NO ES LIGAR

**NO SEAS CÓMPlice DE UN DELITO, NO MIRES HACIA EL OTRO LADO
NO SIGAS AL GRUPO DENÚNCIALO**

ANTE AGRESIÓN, TOLERANCIA CERO

DI NO AL LENGUAJE SEXISTA

solo SÍ es SÍ



Felices Fiestas, desde el Ayuntamiento de Saldaña

QUESOS Y EMBUTIDOS



*Les desea
Felices Fiestas
del Valle*

C/ Doctores Bermejo y Calderón, 22 - Tfno. 987 78 18 01 - SAHAGUN (León)

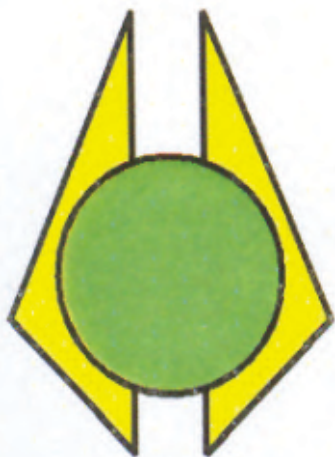

LACTO UNION

Sociedad Cooperativa Limitada

Polígono Industrial "El Soto" - **SALDAÑA**
Tf. 979 890 872 - Móviles: 699 700 772 - 679 980 930
E-mail: lactounion@lactounion.com

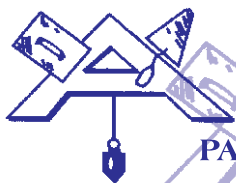

CONSTRUCCIONES

M.A. Y J.A.
PALACIOS FERNÁNDEZ, S.L.

C/. Ayerbe, 4
Teléfono y Fax 979 891 155
Móvil 659 486 909
34100 SALDAÑA (Palencia)

C/. Las Huertas, 18 - 2º B
Teléfono 979 891 429
Móvil 609 449 297
34100 SALDAÑA (Palencia)



Restaurants
El Molino

Tfno. 979 89 05 74

Ctra. de Villaluenga, km 1,5
www.elmolinorestaurante.es

e.mal.molino@hotm.com



Carpintería y estructuras metálicas

José Ramón Gutiérrez Fernández

Polígono Industrial, P-27
Tel. 979 89 10 90
Fax. 979 89 08 57
Móvil. 630 95 56 83
34100 - SALDAÑA (Palencia)



VENTA Y REPARACIÓN DE MAQUINARIA AGRÍCOLA

Jaime 676 978 369 - Ricardo 660 280 620

Polígono ind. parcela 37
Saldaña, Palencia
Tel. 979 891 053
info@thlorenzo.com



www.agricolacastellana.es

C/ Polideportivo, 2
Tf. 979 890 060
SALDAÑA

servicio@agricolacastellana.es
repuestos@agricolacastellana.es
administracion@agricolacastellana.es
ventas@agricolacastellana.es



JOHN DEERE

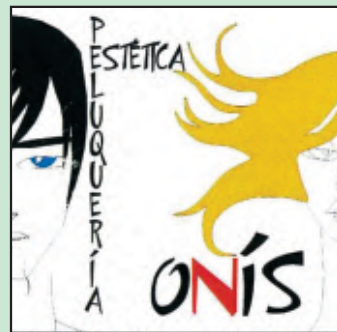

Mª Jesús Onís Adámez
C/ Historiador Julia González 2

979 890 792
Saldaña - Palencia

Magide & Baños

Asesores

Les desea Felices Fiestas

Avda. José Quintana, 3
Tfno./Fax 979 89 11 69 - SALDAÑA



Tfnos. 979 18 91 78

659 44 60 94 - 659 44 60 93

659 44 60 92 - 659 44 60 91

VILLANUEVA DEL MONTE

Un día del Valle en la niñez

En los primeros años de mi niñez -nací a mediados de los cincuenta- había en casa una gran devoción por la Virgen del Valle. Le dedicábamos una salve cuando rezábamos el rosario en familia, cosa que, según mis recuerdos, hacíamos a diario. También la invocábamos cada vez que bajábamos por la carretera que conduce a Saldaña.

Oía igualmente hablar de la virgen del Camino, del Brezo, de Rabanillo, y no sé cuántas más. Me resultaba un poco confuso que hubiera tantas vírgenes, pero los niños de entonces no solíamos hacer preguntas complicadas, y tampoco muchas de las otras. Los padres ya tenían bastante con alimentar a sus hijos. El espectro del hambre planeaba siempre sobre sus cabezas, y no consentían que diésemos mucho la lata.

La fe religiosa en esa época podía ser tan profunda, que algunos devotos -para implorar la curación de un ser querido- acudían a las romerías descalzos, e incluso de rodillas, parte del trayecto. Cuando me llevaron al Brezo por primera vez -y vi el estado de la senda que unía el pueblo con el santuario- me conmovió profundamente imaginar la frágil figura de una mujer conocida haciendo precisamente eso, según había escuchado contar a las madres en el lavadero. El camino no fue asfaltado hasta algunos años después.

Como todavía no se había iniciado la mecanización del campo -y se necesitaba mucha mano de obra- era habitual que los hijos ayudáramos desde muy pequeños: llevábamos la comida al padre, atropábamos espigas, llenábamos el botijo en los manantiales, cuidábamos que hirviera el puchero a la lumbre, metíamos el chupete azucarado en la boquita del bebé que lloraba, arreábamos las vacas, dábamos de comer a gallinas y conejos, etc. A medida que crecíamos y aumentaban nuestras fuerzas, adquiríamos nuevas responsabilidades. En verano había más trabajo que nunca, pero con el calor nos entraba mucha galbana y hacíamos poca labor. En esas circunstancias, en casa sacaban el as de la festividad del Valle, y dejaban claro que antes del ocho de septiembre, la mayor parte del grano debía estar a salvo en la panera. Si no, no se podía ir porque no había nada que celebrar.

Mi madre esgrimía otra razón de peso para que no bajáramos los brazos: si hacíamos buena cosecha, nos compraría un vestido al final del verano. Uno por año, nada de lujos.

El día señalado, nos vestían con nuestras mejores ropas y, bien peinaditas, nos poníamos en camino a pie, a caballo o en el carro. Más tarde, en el tractor. Nada más alcanzar los pinos, empezábamos a escuchar los sonidos penetrantes de las bocinas ir in crescendo. Poco después, nuestra vista se topaba de lleno con todos los feligreses que se dirigían al santuario, en cuya explanada ya se habían congregado numerosos creyentes. De niña, me encantaba el ruido que generaban los vehículos y las atracciones de feria, así como la contemplación de letreros chillones y luces parpadeantes. Para mí, eran signo de modernidad, sofisticación y progreso.

De lo que ocurría en la pradera, resaltar que también la subasta de los brazos de la Virgen constituía un misterio para mí, y que ese día probábamos las primeras uvas y los primeros

Foto cedida por Lourdes Pablos



melones de la temporada. Dulces y sabrosos como no los he vuelto a comer jamás, con la ventaja de que nos dejaban llenar la tripa. Ahora se compra de todo en todas partes, y la mayoría de las personas estamos sobrealimentadas, pero no siempre fue así. Probablemente la escasez de alimentos contribuyó a que me pareciesen más exquisitos.

Después de una sobremesa no muy larga, tocaba rezar el rosario y besar el manto de Nuestra Señora. Yo estaba impaciente por que aquello terminara para bajar a Saldaña, donde seguro me esperaba una fiesta más de mi agrado, pero hubiera sido de valientes protestar y, naturalmente, me abstenía.

Ya me veo en la carretera siguiendo las indicaciones de una señal de tráfico que advertía: peatón, circule por su izquierda. Este recordatorio no estaba de más teniendo en cuenta que la mayoría procedíamos de los pueblos vecinos donde los vehículos eran una rareza y, por tanto, no nos jugábamos la vida si los ignorábamos.

En Saldaña, los adultos nos montaban en los caballitos, nos ofrecían un refresco o un helado, adquirían un par de boletos en la tómbola, y nos daban unas pesetas, con la recomendación de no gastarlas todas. En la vida, aconsejaban, nunca debían faltarnos cinco duros en el bolso. Apretando el dinerito en la mano, íbamos derechos a los cuqueros donde encontrábamos, arremolinados, un montón de chicos. A la vista de las cucas o golosinas, sopesábamos la mejor manera de gastar las monedillas. El dueño del puesto nos vigilaba bien a todos por si alguno pudiera tener la mano larga.

Mientras los pequeños mirábamos embelesados las almendras, el regaliz, los chupa chups y los pirulís, los padres charlaban con sus parientes y conocidos sobre la reciente cosecha, el precio de los granos, el ganado, el número de hijos, la abundancia o escasez de fruta de ese año, y otros asuntos que les concernían e interesaban a todos. En ese tiempo la comunicación era muy fluida, y daba la impresión de que todo el mundo conocía a todo el mundo. La información se transmitía de boca en boca y cuando se reunían en ferias, fiestas y mercados, nunca les faltaba tema de conversación.

De esta manera comencé a familiarizarme con los nombres de los pueblos de la provincia de Palencia, aunque nunca he sido capaz de situarlos dentro de ella. Y eso que cada vez que salían a relucir -por el motivo que fuera- mi madre se mataba a explicar: ese pueblo es de la Ojeda, *está allá pa' Palencia*, queda por la parte de Sahagún, etc. No conocer esos detalles le parecía de ignorantes.

En fin, cuando bajaba el sol, y antes de que oscureciera, emprendíamos el camino de regreso, cansados, felices y satisfechos. No recuerdo haber ido a los toros o quedarnos a escuchar música.

Poco a poco fueron cambiando las cosas. Con el paso de los años -y a medida que crecía el bienestar económico- se olvidaba el rezo del rosario y disminuía el fervor y el culto a las imágenes. En cualquier caso, conservo de mis primeros años un profundo respeto por todo lo religioso. Mis horizontes se ampliaron, y pronto detesté el ruido y todas las distracciones acústicas y visuales propias de las grandes urbes. En contrapartida, aprendí a valorar y disfrutar del sosiego, la tranquilidad y el silencio de los núcleos pequeños. Aunque han perdido fuerza aquellos magníficos conciertos nocturnos que daban al unísono un gran número de ranas, grillos, cigarras y otros animalitos, los pueblos y la naturaleza de su entorno siguen siendo lugares privilegiados para relajarse, leer, reflexionar, crear (si se tienen aptitudes para ello) y también, para encontrarse con Dios.

MARÍA DE LOS ÁNGELES TEJEDOR DÍEZ

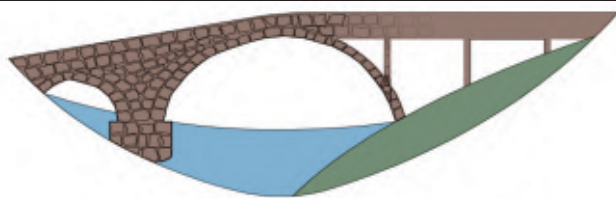

Olmeda Ingeniería

- Estudio de Ingeniería -

Oficina: C/ Valfrío 2, bajo 1 - 34100 SALDAÑA (Palencia)
Teléfonos: 979.890.658 / 679.189.939

LACTOSALDAÑA

SOCIEDAD COOPERATIVA LTDA.

Tfno. 979 89 25 51
Fax: 979 89 25 52
C/ Andrés Moro - bajo
SALDAÑA - Palencia

CRONA

ASESORIA FISCAL Y CONTABLE - SEGUROS

C/. Las Huertas, 1 - entreplanta - SALDAÑA (Palencia)
Tfno. 979 892 545 / Fax 979 891 211



Instalaciones - Servicio Técnico
Quemadores y Calefacción
Hnos. Monge Mediavilla
Exposición Muebles de Baño

Tfs. 979 891 399 - 639 893 262
QUINTANADIEZ DE LA VEGA

BAR fredy



T.: 662 632 310
Polideportivo Municipal
SALDAÑA

JOSÉ MARÍA RODRIGO ANDRÉS ARQUITECTO



PROYECTOS DE OBRA NUEVA_REFORMA
REHABILITACIÓN_TASACIONES_
URBANISMO_INSPECCIONES TÉCNICAS

e-mail: arquitecto.chema@gmail.com
C/ Hospital, 10

SALDAÑA (PALENCIA)



651 635 268

El Famoso Secreto

Especialistas en vestidos de fiesta
y trajes de caballero
Atención personalizada

Cita Previa: 630 71 33 62-659 92 30 37

Ricardo Cortés 39, Saldaña, Palencia



Neumáticos PALENZUELA



625 53 40 65
SALDAÑA (PALENCIA)

VENTA Y REPARACIÓN DE NEUMÁTICO

Joyería Relojería

Cardos

☎ 979 89 00 97

📞 629 95 65 11



C/Ricardo Cortes, 5 - SALDAÑA



**NUTRICIÓN
Y SALUD**

OLGA GONZÁLEZ

T.: 627 344 595

C/ Ronda Don García, 11 - SALDAÑA



**ELECTRICIDAD
DAMIAN CALVO**

AVERIAS-INSTALACIONES-
MANTENIMIENTOS-
PORTEROS AUTOMATICOS

electricidaddamian@gmail.com

Bustillo De La Vega
(Palencia)

620133957

**ODAS
MARIVI**

MUJER - HOMBRE
COMPLEMENTOS

Av. José Quintana, 5
Tfno. 615 293 132
SALDAÑA

LOTERÍAS Y APUESTAS DEL ESTADO
ADMINISTRACIÓN DE LOTERÍAS Nº 1

La Lotera de Triana

C/ Beato de Valcabado, 3

SALDAÑA

Tf. 979 890 050

loteriasyapuestastarilonte@gmail.com



Funeraria - Tanatorio Comarcal



Tarilonte

Servicios 24 horas

tanatoriocomarcal@hotmail.com

- 2 salas velatorias
- Amplio recibidor
- Exposición
- Seguros de decesos
- Servicio en domicilio
- Concertados seguros funerarios



Tfs. 979 890 329 - 629 718 274 - 610 793 232

Avda. Constitución, 11 - SALDAÑA

**Velatorio la VALDAVIA en
BUENAVISTA DE VALDAVIA**

Bar

el rincón

Plaza Vieja - SALDAÑA

Desea felices fiestas



Quesos

La Olmeda

LAGUNILLA

Premios:

Cincho

609 348 937

CHEESE AWARDS 2022

CONCURSO INTERNACIONAL DE QUESO

T S A A

Hnos de la Varga

- ✓ Trabajos en torno - Soldadura
- ✓ Elaboración de ferralla
- ✓ Reparación y fabricación de aperos
- ✓ Soldadura en aluminio - Soldadura TIG

Pol. Industrial El Soto, Parcela 10
Saldaña, Palencia

Teléfono y whatsapp ☑ 616 69 27 92

Correo electrónico

✉ contacto@hnosdelavarga.com



Adaptado para personas
con movilidad reducida



Diego Álvarez Izquierdo
SALDAÑA - Tf. 633 324 247
daicg53@hotmail.com

SERVICIO
24 HORAS



HM HOSTERIA SAN MIGUEL

www.hosteriadesanmiguel.com

Av. Del Arrabal, 33, 34430 Piña De Campos, Palencia
Teléfono: 979 153063

Instagram @hosteriadsanmiguel
Facebook Hostería De San Miguel



FIESTAS DEL VALLE 2024

Jueves 5 de septiembre

20:00 **Concentración de peñas y reparto de pañuelos de fiestas** en el Recinto Ferial, con posterior desfile hacia la Plaza Vieja acompañados de la **Charanga de Saldaña** (Organiza Peña Zona de Riesgo)

20:30 **RECEPCIÓN DE AUTORIDADES** en el Ayuntamiento de Saldaña

21:00 **INAUGURACIÓN OFICIAL DE LAS FIESTAS DEL VALLE 2024**

Mantenedora del acto: *Cristina Pastor Mediavilla*

Homenaje a los mayores: *José M^a Cordero y Carmina Herrero*

Presentación de las Damas saldañesas: *Camino Fernández Pita, Andrea Nicolás del Valle y Isabel Villafañe Pérez*

Pregón de Fiestas a cargo de *D^a Isabel San Sebastián*, periodista y escritora, autora de la novela "La temeraria" (Plaza & Janés, 2024)

Saludo del Alcalde, *D. Adolfo Palacios Rodríguez*

Interpretación del Himno a Saldaña, a cargo de la Asociación Musical Saldañesa

Chupinazo de inauguración de Fiestas del Valle 2024 lanzado por Marina Durántez y Carlos Salán, miembros más joven y más veterano de la Asociación Musical Saldañesa

Tras el Chupinazo...

23:00 Primera gran **Verbena** con **ORQUESTA WAYKAS**.
Plaza del Trigo

00:30 Se dará suelta a la primera **VAQUILLA DE FUEGO INFANTIL**

02:30 Suelta del primer **TORO DE FUEGO**

Después de la orquesta, **KARAOKE** en Plaza España
(Organiza Peña Skandalo)

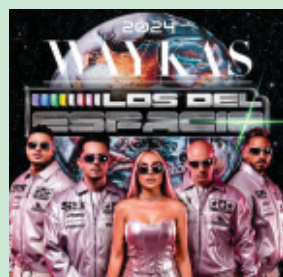

Javier Laso Machón

Pintura y Decoración
Parquet flotante
Reformas en pladur
Escayola

Tlfno. 609 574 894

Revestimiento de Fachadas
Decoración
Impermeabilizaciones

Luis Angel Andrés Tarilonte

Sito

Tels. 979 89 08 42
627 93 98 83

E-mail: andresantoni@hotm.com

34112 Santervás de la Vega
(Palencia)

COTEGRAN

CARNICERIA
PEDRO

Pl. del Trigo - Tf. 979 890 326
SALDAÑA
Avda. El Carmen - Tf. 629 854 929
BUENAVISTA DE VALDAVIA



**CONSULTAS CLÍNICAS
IDENTIFICACIÓN
LIMPIEZA DENTALES
RAYOS X
CIRUGÍA GENERAL
DIAGNÓSTICOS**



HORARIO:
Lunes a Viernes:
10-14h y 17-20h.
Sábados: 10-14h.

LA CLÍNICA
VETERINARIA DE TU
MASCOTA.

TEF: 979 891434
pedraña@sogobel.es

AVD. ALCALDE
FRANCISCO GÓMEZ, 3B
SALDAÑA, PALENCIA

Tienda de Telas

Tf. 647 07 07 36
Calle Valfrío, 4 - SALDAÑA



Silvia Polanco
Gerente Comercial

Plaza del Trigo, 2 BAJO
SALDAÑA (PALENCIA)
Tfs. 979 890 779 - 654 141 008



C/Las Huertas, 18 - Tel. y Fax: 979 89 13 28 - SALDAÑA
C/Magdalena, s/n - Tel y Fax: 979 85 09 91 - GUARDO
e.mail: slpredisvalbuena@gmail.com

40

609.12.57.63
686.13.48.20

C/Conde Garay, 11
SALDAÑA (Palencia)

Gimnasio Saldaña Sport

Confitería Pastelería
"Virgen del Valle"

Especialidad en Ciegas y Corbatas

Ronda Don García, 6. SALDAÑA
Tel. 979 89 06 27

R.I.O.F.E.R.
Asesoría Fiscal y Contable
Correduría de seguros - 175-2170

M^o Pilar Fernández Martín

Tfnos. 979 89 06 76 - 979 89 12 25
Avda. José Quintana, 2 - Entreplanta
34100 - SALDAÑA (Palencia)



RIOS OIL, s.l.
DISTRIBUCIÓN DE GASÓLEO



PEDIDOS: 979 18 49 76
David: 638 02 02 38

FIESTAS DEL VALLE 2024

Viernes, 6 de septiembre

11:00 MOTOCROSS INFANTIL, con motos eléctricas KTM y Husqvarna para niños de 3 a 14 años. Plaza del Lino.

11:30 HINCHABLES La Nuclear y Funcity Safari. Plaza España

12:30 EXHIBICIÓN ESCUELA DE DANZANTES de Saldaña. Plaza Vieja
(Organiza Peña Kahotic)

13:30 VERMÚ PASABARES con la **Charanga de Saldaña**

15:00 PAELLADA PEÑISTA. Estación de Autobuses. Organiza Peña Whyzerby
(Venta anticipada de tickets hasta el día 5 en la sede de la Peña)

Con **DISCOMOVIL** para todos.

A continuación... **OLIMPEÑAS** en la Estación de Autobuses
(Organiza Peña Revolución)

17:30 MOTOCROSS INFANTIL, con motos eléctricas KTM y Husqvarna para niños de 3 a 14 años. Plaza del Lino.

18:00 CITY LAND. Parque Javier Cortes

21:00 PROCESIÓN DE LA VIRGEN DEL VALLE por las calles del casco antiguo de la Villa hasta la Plaza Vieja, donde se realizará la tradicional **OFRENDA FLORAL** a la patrona

22:30 CONCIERTO DE COPLA, SEVILLANAS Y PASODOBLE con **DUO SEKRETO**.
Plaza Vieja

23:00 XI TORNEO DE BEER-PONG. Sede Peña Whyzerby. (Organiza Peña Whyzerby, limite 32 parejas). Para mayores de 18 años.

00:00 SUELTA DE VAQUILLA DE FUEGO INFANTIL y a continuación gran **VERBENA** con la **ORQUESTA CUARTA CALLE**. Plaza del Trigo.

Al descanso de la verbena, se soltará el **SEGUNDO TORO DE FUEGO**.

Y al finalizar la verbena, **DJ BAD DANI** en la Plaza España.



41

TALLERES y GRÚAS MERINO



Reparación y venta de automóviles

Servicio de grúa

Multimarca

Electromecánica

Chapa y pintura

Diagnóstico de averías

Aire acondicionado

Alineado de dirección

Línea pre-ITV

Ctra. de Guardo, Km 61 - **SALDAÑA**

Tfs. 979 890 547 - 616 161 426 - info@tallerygruasmerino.es



Saldaña - Fiestas del Valle 2024

CAMINOS Y EXPLANACIONES O.R. LGA

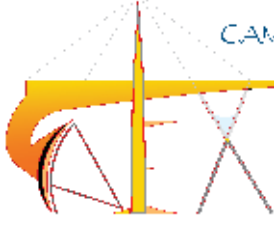

INFORMACIÓN, PLANIFICACIÓN Y MAQUINARIA PARA LA CONSTRUCCIÓN
 PARA ENTRENAR EL VEHICULO EN LOS CASOS Y ASISTENCIA TÉCNICA
 LEVANTAMIENTO Y FORMACIÓN DE PROYECTOS
 ADAPTACIÓN DEL DISEÑO DE CALZADAS
 TRABAJOS DE PAVIMENTACIÓN
 OBRAS DE DRENAJE
 - GUARDIA DE PASO

AL SERVICIO TÉCNICO ESPECIALIZADO EN EL
 DISEÑO DE PROYECTOS DE OBRAS DE CONSTRUCCIÓN
 EN EL SECTOR PÚBLICO Y PRIVADO

TEL: 979 890 111 - FAX: 979 890 112

Taller Multimarca Autovalle

Servicios
 Asistencia 24h Chapa y Pintura - Pre - TV - Neumáticos - Frenos
 Suspensión - Mecánica - Electricidad - Diagnóstico - Alineación de dirección 3D

VEHÍCULOS DE SUSTITUCIÓN
 autovallevehiculos@hotmail.com

979 890 699 - 629 809 898

Pol. Ind. "El Soto", P-TI SALDAÑA



AREA DE SERVICIO
MONTAÑA PALENTINA
FRESNO DEL RIO



«Vega Oil 2000»
DISTRIBUCIÓN DE GASÓLEOS
 Venta de Aceites y Grasa

PEDIDOS: Tel. Gratuito 901 111 979
LAVADERO DE COCHES
Túnel de lavado
 Polígono Industrial - 34100 - SALDAÑA

LAVAMOS
 INTERIORES

FONTANERÍA - CALEFACCIÓN - GAS
GEOTERMIA
AEROTERMIA
MOBILIARIO DE BAÑO
ESTUFAS y CALDERAS DE PELLET y LEÑA



Fontanería Calefacción Gas
Fernando Rodríguez
 Tel. y Fax: 979 89 06 83 - 677 53 09 55

POLÍGONO INDUSTRIAL, ESTUFAS, HOGARES Y COCINAS
BIOMASA

Polígono Industrial, "El Soto", P-3 - C/Río Carrión, 5
 Tel. y Fax: 979 890 683 - Móvil: 677 530 855
 SALDAÑA (Palencia) - e.mail: fernanfonta@gmail.com



El ropero
 de Isabel

Avda. José Quintana - SALDAÑA
 Tf. 680 274 147



PANADERÍA Y
REPOSTERÍA
CASERA

Jesús Heras

Degustación: 979 852 164 - GUARDO
 Obrador: 979 860 080 - HERAS DE LA PEÑA
 panaderia@jesusheras.com



Tels. 629 02 00 48
 " 979 89 25 32
 " 979 89 03 94
 " 91 318 24 09
 Fax 979 89 21 32

G R U P O

Pol. Industrial "El Soto", P-4 - 34100 SALDAÑA (Palencia)

FIESTAS DEL VALLE 2024

Sábado 7 de septiembre

- 09:00 PASACALLES MAÑANERO** con Charanga Último Acorde.
(Organiza Peña Talankera)
- 11:00 CAMPEONATO DE FRONTENIS.** Polideportivo Municipal El Soto.
(Organiza Peña Alkatraz)
- 11:00 EXHIBICIÓN DE MOTOCICLISMO.** MEMORIAL JAVIER HERRERO
Motos clásicas y Pit-Bikes. Circuito Urbano de Saldaña
- 11:30 MOTOCROSS INFANTIL,** con motos eléctricas KTM y Husqvarna para niños de 3 a 14 años. Plaza del Lino.
- 11:30 HINCHABLES** Bob El Constructor y La Ballena. Plaza España.
- 13:30 CONCIERTO VERMÚ** en la Plaza Vieja
(Organizan Peña Kalandrakas y Peña Desakato)
- 14:30 CONCIERTO VERMÚ** en la Peña la Mandanga (X aniversario) y **SALCHICHADA** alemana para todos. Plaza Antonio Herrero.
(Compra de tickets en bar la Zona Zero)
- 16:30 PARQUE HINCHABLE AQUAPARK.** Parque Javier Cortes.
- 17:15 FLUNKYBALL.** Recinto Ferial.
(Organizan Peña Kalamunias y Peña Kamikazes)
- 17:30 JUEGOS TRADICIONALES INFANTILES.** Plaza de España
(Organiza Peña Zona de Riesgo)
- 20:00 MISA OFICIAL** ofrecida por el Ayuntamiento de Saldaña y **PROCESIÓN DE LAS ANTORCHAS**, acompañando a Nuestra Señora la Virgen del Valle hasta su Santuario
- 00:00 SUELTA DE VAQUILLA DE FUEGO INFANTIL** y a continuación gran **VERBENA** con la **ORQUESTA NEBRASKA**. Plaza del Trigo.
Al descanso de la Verbena, se soltará el **TERCER TORO DE FUEGO**
Al finalizar la verbena, **DISCOTECA MÓVIL HULK** en la Plaza del Lino



43

La Barbería
A.G.O.
J. Carlos

657 92 27 76
SALDAÑA
www.labarberiajcarlos.es

Ortega

979 890 188
C/San Pedro, 3 - SALDAÑA

GRUPO INVIERTE

Palencia Invierte



PaCO
Palencia Cultura yocio

en la red
PALENCIA

Grupo Invierte
los desea
felices fiestas



www.palenciaenlared.es
www.anunciosinvierte.com



CONSTRUCCIONES

J.C. VALDAVIA, S.L.



Tf. 979 892 044 - 659 106 592
SALDAÑA

Agrofersal 

TRABAJOS AL MEDIO NATURAL

Realizamos distintos tipos de servicios forestales y agroambientales.
Nuestra amplia experiencia avata la calidad de nuestros trabajos.







Tfnos. 679 443 321 - 979 890 276 - C/ La Olmeda, 4 - 1º A / 34100 SALDAÑA (Palencia)
www.agrofersal.com / agrofersal@agrofersal.com

GRUPO SERVIVET

CENTROS VETERINARIOS



Avda. Asturias, 3 - Bajo
34880 GUARDO
Tels.: 979.045.001 - 625.306.475
e.mail: centrovvet@cevesal.com









Plza. Duque de Ahumada, 5 - Bajo
34100 SALDAÑA
Tels.: 979.890.924 - 609.612.920
e.mail: cevesal@cevesal.com

C/ El Jaspe, 4 - Bajo
34800 AGUILAR DE CAMPOO
Tels.: 979.126.034 - 686.870.899
e.mail: clinicaagUILAR@cevesal.com

Os desea Felices Fiestas



saldaña
tel. 979 89 00 87

peluqueria

Alvaro

FIESTAS DEL VALLE 2024

Domingo 8 de septiembre

- 10:30** Concentración de **PENDONES CONCEJILES** en la Plaza Vieja y subida al **Santuario del Valle**, acompañados por los **Campaneros Villaltanos** y los **Dulzaineros de Vino Aquilino**. (Org. Grupo Pendón Concejil de Saldaña)
- 12:30** Tradicional **ROMERÍA VIRGEN DEL VALLE**.
MISA concelebrada en la Pradera del Santuario del Valle, **OFRENDA** de los corderos, subasta de Brazos y solemne **PROCESIÓN** por el Santuario
- 14:30** **ALUBIADA POPULAR** (alubia de Saldaña con chorizo) en el Santuario del Valle. (Colabora Peña La Clave)
- 18:00** **GRAN FESTEJO TAURINO**. Festival mixto sin picadores con seis novillos de la prestigiosa ganadería Venta Nueva de Jaén, para los Matadores: **Morenito de Aranda, Álvaro de la Calle, Raúl Rivera Ampelio** y el Rejoneador **Paulo Jorge Santos**
- 18:30** **KRAZY KARS** y **SPORT ZONE** para niños. Plaza del Lino
- 20:00** **DANZAS TRADICIONALES** con Asociación Cultural **JORGE MANRIQUE** de Palencia. Plaza Vieja.
- 21:00** **ELECTROCHARANGA MOTOCICLONES**.
Salida del Recinto Ferial y recorrido por las calles de la Villa.
- 22:00** **PARQUE INFANTIL** tragabolas e hinchable con tobogán. Plaza del Lino
- 22:30** **CONCIERTO THE MELODY POP**, el mejor tributo pop rock 80, 90 y actual. Plaza Vieja.
- 00:30** **ESPECTÁCULO PIROTÉCNICO DE CALLE SCURA SPLATS "CAVALTHEOS FOC"**. Salida Recinto Ferial hasta Plaza de España.
- 01:30** **SUELTA DE VAQUILLA DE FUEGO INFANTIL** y a continuación gran **VERBENA** con la **ORQUESTA LA HUELLA**. Plaza del Trigo.
Al descanso de la verbena, suelta del **CUARTO TORO DE FUEGO** y la **PRIMERA SILLA DE FUEGO** a cargo de la Peña La Skina.
Y acabamos el día de la patrona con **DISCOMÓVIL** en la Plaza de España.



TANATORIO - CREMATORIO

IV Virgen
del Valle
funeraria - tanatorio



www.tanatoriovirgendelvalle.com

C/. Arroyo la Perihonda, 6 - Pol. Ind. - 34100 SALDAÑA (Palencia)

M 686 537 839 T. 979 890 682

VELATORIO BUENAVISTA
BUENAVISTA DE VALDAVIA



C/ Ricardo Cortes, 6
Tf. 979 890 241
SALDAÑA

¡Les desea felices fiestas!

Alimentación ALVIC

José Angel Díez Montes
Plaza del Lino - SALDAÑA
Tf. 618 30 50 52
alvicalimentacion1@gmail.com



**CENTRO DE FORMACIÓN Y DE
IDIOMAS "BABEL"**
SALDAÑA - GUARDO
NIÑOS Y ADULTOS

FRANCES - INGLÉS - ALEMÁN
APOYO ESCOLAR

PREPARACIÓN PARA EXÁMENES DE CAMBRIDGE

Avenida José Quintana, 2
34100- SALDAÑA (Palencia)

Tel: 979 89 13 22
Móvil: 690 61 93 39

Carpintería
El Arcón

659 958 886
Villaluenga de La Vega

PANADERÍA ELENA



C/ Doña Urraca, s/n
Tf.: 666 855 208

Panes Especiales

(puedes llevártelo cortado)

Pan maíz
Pan integral 100%
Pan centeno
Pan espelta y lino
Pan semillas
(centeno integral, trigo y semillas)

Pan molde multicereal
Pan chia y maíz
Pan espelta integral
Pan de maíz, trigo y pipas
Bollo de maíz 100%



MECANIZADOS JESÚS

Jesús Fernández Maestro Industrial
TORNO - FRESA
MORTAJADORA - SOLDADURA
REPARACIÓN DE MAQUINARIA
AGRÍCOLA E INDUSTRIAL
REPUESTOS AGRÍCOLAS

Tfno. y Fax: 979 890 291
C/ Las Escuelas, 4
VILLARRODRIGO DE LA VEGA

FIESTAS DEL VALLE 2024

Lunes 9 de septiembre

- 10:30 ENCIERRO INFANTIL DE CARRETONES**, con recortes y toreo (Recorrido Plaza España hasta Plaza del Trigo). Plaza del Trigo.
- 11:00 CAMPEONATO DE BOLOS**. Bolera Municipal del Parque Javier Cortes. Colaboran aficionados locales.
- 11:00 XIV GRAN PREMIO INFANTIL DE MOTOS DE JUGUETE** Villa de Saldaña. Plaza Marqués de la Valdavia. Nacidos en los años 2022, 2021, 2020 y 2019. Organiza familia y amigos de Javier Herrero.
- 12:00 DESFILE DE GIGANTES Y CABEZUDOS** por las calles de la Villa, acompañados por los **Dulzaineros y Redoblante de Vino Aquilino**. Salida desde la Plaza del Alcalde Antonio Herrero.
- 13:30** Tradicional **CONCIERTO** de las fiestas del Valle con la **ASOCIACIÓN MUSICAL SALDAÑESA**. Plaza Vieja.
- 14:30 CONCIERTO VERMÚ** en la Plaza Vieja (música de los 80). (Organiza Peña 34100)
- 17:00 GUERRA INFANTIL DE GLOBOS DE AGUA**. Parque Javier Cortes (Organiza Peña Deskomunales)
- 17:30 GRAND PRIX** para las peñas y público en general. Plaza de Toros.
- 18:00 LOCO LABORATORIO** en la Plaza de España (Inscripción previa en la Oficina de Turismo. Menores de 12 años)
- 20:30 PASABARES** con la **Charanga Último Acorde Pasabares**. (Organizan Peña Desakato y Peña Kalandrakas)
- 22:30 TRIBUTO** musical a **RAFFAELLA CARRÁ "CIAO RAFFAELLA"**. Plaza Vieja.
- 00:00 SUELTA DE VAQUILLA DE FUEGO INFANTIL** y a continuación **GRAN VERBENA CON LA ORQUESTA LA RESISTENCIA**. Plaza del Trigo. Al descanso de la verbena, lidia del **QUINTO TORO DE FUEGO Y SILLA DE FUEGO** a cargo de la Peña Skina.
- GRAN TRACA FIN DE FIESTAS Y CONCENTRACIÓN DE PEÑAS, VECINOS Y VISITANTES** en la Chopa de la Plaza de España para entonar el cántico popular "**SALDAÑA TÚ ERES SALDAÑA**".



ÓPTICA
SALDAÑA
OO

Plaza Duque de Ahumada 7 • Saldaña, Palencia
info@opticasaldania.com • 979 890 146



**SERVICIOS DE
OPTOMETRÍA AVANZADA**

—
ANÁLISIS OCULAR INTEGRAL
CONTACTOLOGÍA AVANZADA

BAJA VISIÓN

ORTO K

ESTUDIO BINOCULAR

MEDIDA TENSIÓN OCULAR

FIESTAS DEL VALLE 2024

Martes 10 de septiembre

11:30 ESCAPE ROOM ALCATRAZ (Inscripción en la Oficina de Turismo. Mayores de 14 años. Grupos de 6 personas). Plaza Vieja

11:30 FERIA con tombola, canastas, porterías y bolos. Plaza Vieja

21:00 TRADICIONAL BANQUETE DEL NOVILLO

en la Plaza Vieja, servido por la Peña La Mandanga.

22:20 CONCIERTO FOLK D' Campos Folk

presentando su último disco "Para el recuerdo"

Tras el concierto, **SUELTA DE VAQUILLA INFANTIL Y**

LIDIA DEL SEXTO, ÚLTIMO Y MUY BRAVO TORO DE FUEGO.



(NOTA: El toro de fuego y la vaquilla de fuego infantil son espectáculos pirotécnicos susceptibles de provocar daños, por lo que la permanencia en el mismo se considera voluntaria. Se avisará con antelación de diez minutos del inicio del espectáculo y la organización no se responsabiliza de los daños que pudiesen producirse dentro del recinto formado por la calle Conde de Garay, Plazas de Doña Urraca, Doctor Macho, de España, del Lino, del Trigo, Vieja y calle de La Puentequilla)

NOTAS:

- La Corporación Municipal de Saldaña les desea FELICES FIESTAS al mismo tiempo que agradece la colaboración de todas las personas y entidades involucradas en la organización de las Fiestas del Valle: Parroquia de San Miguel y Cofradía de la Virgen del Valle, peñas, asociaciones locales, particulares, fuerzas de seguridad y trabajadores municipales. A todos ellos, muchas gracias.
- La organización se reserva el derecho de alterar festejos y horarios por causas organizativas o de fuerza mayor.
- Los eventos organizados por las peñas cuentan con la colaboración del Ayuntamiento de Saldaña y son responsabilidad de sus organizadores.



Gestión de residuos de la construcción y demolición. Áridos, zahorras y tierras vegetales, contenedores, aseo urbano y puntos limpios.

ReCeCo

635 215 380 (Fernando)
653 684 849 (José Manuel)
rececoco@gmail.com

Planta de lavado y triturado Áridos naturales

Carretera N-120 - CALZADA DE LOS MOLINOS (Palencia)





C/ Bordadores, 14 (Pol. San Antolín) - Palencia
Tf. 979 748 663 - navas@adgestion.com



NAVAS
Canalizaciones y Urbanizaciones



HOTEL RURAL EL MARQUÉS

www.hotelruralelmarques.com

info@hotelruralelmarques.com

Tlfn: 979 890 079 - 676 543 200

C/Marqués de la Valdavia,1 - SALDAÑA



Pastor Gallardo



Materiales de Construcción

AZULEJOS ♦ GRES ♦ MADERA ♦ PLADUR ♦ AISLANTE ♦ SANEAMIENTO ♦ CANALONES

Transportes

materialespastor@gmail.com

Pol. Ind. C/Río Valdavia P-5 - SALDAÑA

Tfno. 979 890 062

50



CAMPANAS QUINTANA, SA

fundidores de campanas desde 1637

CAMPANAS - CARILLONES - SONERÍA PÚBLICA -
RESTAURACIÓN - AUTOMATIZACIÓN - REFUNDICIÓN

Desea a Saldaña y comarca unas felices Fiestas del Valle

Pol. Ind. "El Soto", Parc. 32-33
Tel. 979 892506 Fax 979 891008

www.campanasquintana.es
quintana@campanasquintana.es

Saldaña - Fiestas del Valle 2024



*Tratamientos fitosanitarios ■ Abonos líquidos
Siembra directa ■ Recogida de paja y forrajes*

📍 C/ Los Huertos, nº 4 | 34115 Valles de Valdavia (Palencia)

☎ 676 048 182 ✉ agrovalles@hotmail.com





Chapa, Pintura y Mecánica Completa

Pol. Ind. el soto p. 13

 979 89 07 16
630 37 45 82



Compra venta de Vehículos Nacionales y de Importación

Conde Garay, 24

 657 34 81 73



⌘ FELICES FIESTAS ⌘

